

Lp.	Nazwa	Powierzchnia [m ²]
-1.01	Komunikacja	17.20
-1.02	Schowek zew.	3.66
-1.03	Schowek zew.	3.05
-1.04	Pok. przyrządków	4.49
-1.05	WC	2.97
-1.06	Obieradnia	10.35
-1.07	Schowek	3.38
-1.08	Schowek	1.50
-1.09	Komunikacja	28.55
-1.10	Pom. pomocnicza	17.60
-1.11	Pom. pomocnicza	22.86
-1.12	Pom. techniczne	10.50
-1.13	Pom. techniczne	8.20
-1.14	Pom. techniczne	13.69
-1.15	Pom. techniczne	13.14
-1.16	Kuchnia	63.52
-1.17	Magazyn zew.	16.10
-1.18	Mieszkanie	44.00
-1.19	Komunikacja	4.89
-1.20	Mieszkanie	47.00
Łącznie Piwnica :		336.75

Bogumił Konopka
Śląska Agencja Energetyczna
41-500 Chorzów, ul. Rydzki 57/21
☎ 501 48 04 98
Konto PKO BP O/Chorzów nr 86 1020 2388 0000 2102 0025 8244
NIP 627-100-59-61
Email: sasec@npp.pl



**SKOŁA PODSTAWOWA IM. KRÓLOWEJ JADWIGI
W ZWARDONIU**

Tytuł projektu		Stadium		Numer rysunku	
RZUT PIWNICY				01	
projekt	mgr inż. arch. Zuzanna Zaleska				
projekt	mgr inż. arch. Patryk Nowak				
data wykonania	GRUDZIEŃ 2023				

SKALA
RYSUNKU
1:100

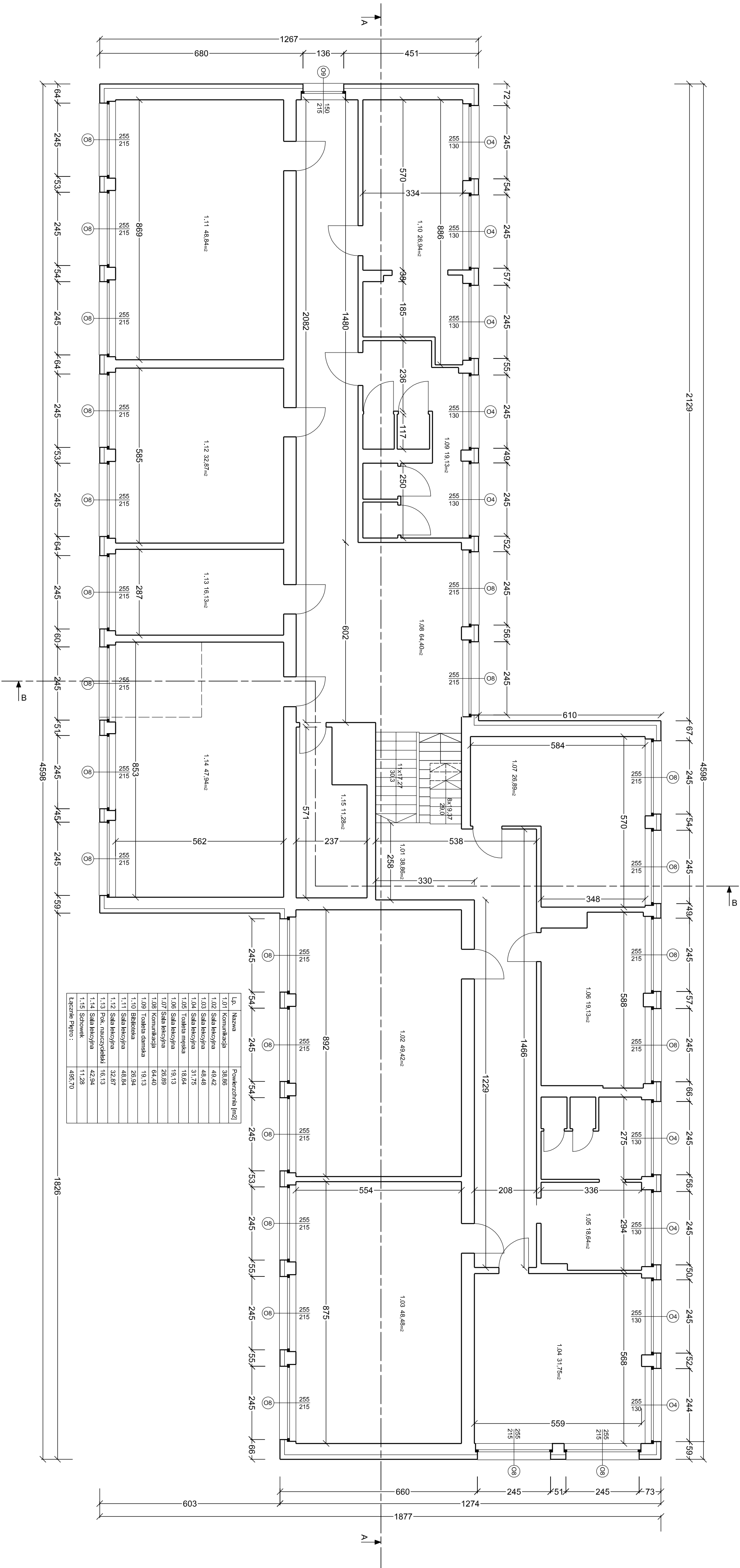

Bogumił Konopka
Śląska Agencja Energetyczna
41-500 Chorzów, ul. Rydzki 57/21
☎ 801 48 04 98
Konto PKO BP Ochozów nr 86 1020 2388 0000 2102 0025 8244
NIP 627-100-55-61
Email: sasec@npp.pl



**SKOŁA PODSTAWOWA IM. KRÓLOWEJ JADWIGI
W ZWARDONIU**

Tytuł rysunku		Stadium		Numer rysunku	
RZUT PIĘTRA	WZROST	mgr inż. arch.		INWENTARYZACJA	03
	WZROST	Zuzanna Zaleska			
	WZROST	mgr inż. arch.			
	DATA	Pawlik Nowak			
	WYKONANIE	GRUDZIEŃ 2023			
				SKALA RYSUNKU	
				1:100	

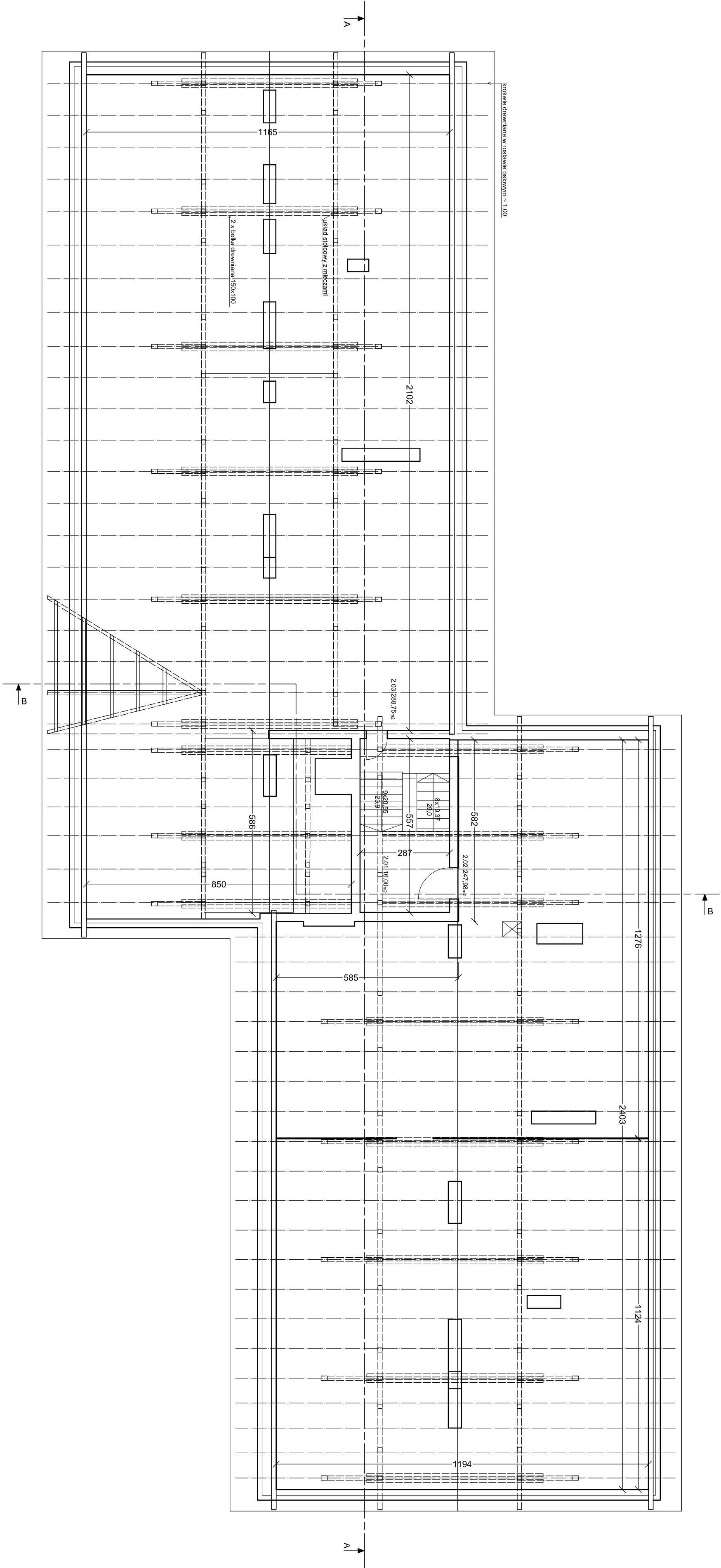

Bogumił Konopka
Śląska Agencja Energetyczna
41-500 Chorzów, ul. Rydzki 57/21
☎ 801 48 04 98
Konto PKO BP O.Chorzów nr 86 1020 2388 0000 2102 0025 8244
NIP 627-100-59-81
Email: sasecon@wp.pl



NAZWA OBIEKTU BUDOWLANEGO
**SZKOŁA PODSTAWOWA IM. KRÓLOWEJ JADWIGI
W ZWARDONIU**

Tytuł projektu	
RZUT Poddasza	
autor	mgr inż. arch. Zuzanna Zielińska
autor	mgr inż. arch. Piotrek Nowak
data projektu	GRUDZIEŃ 2023
STADIUM INWENTARYZACJA	
NUMER projektu	04
SKALA rysunku 1:100	

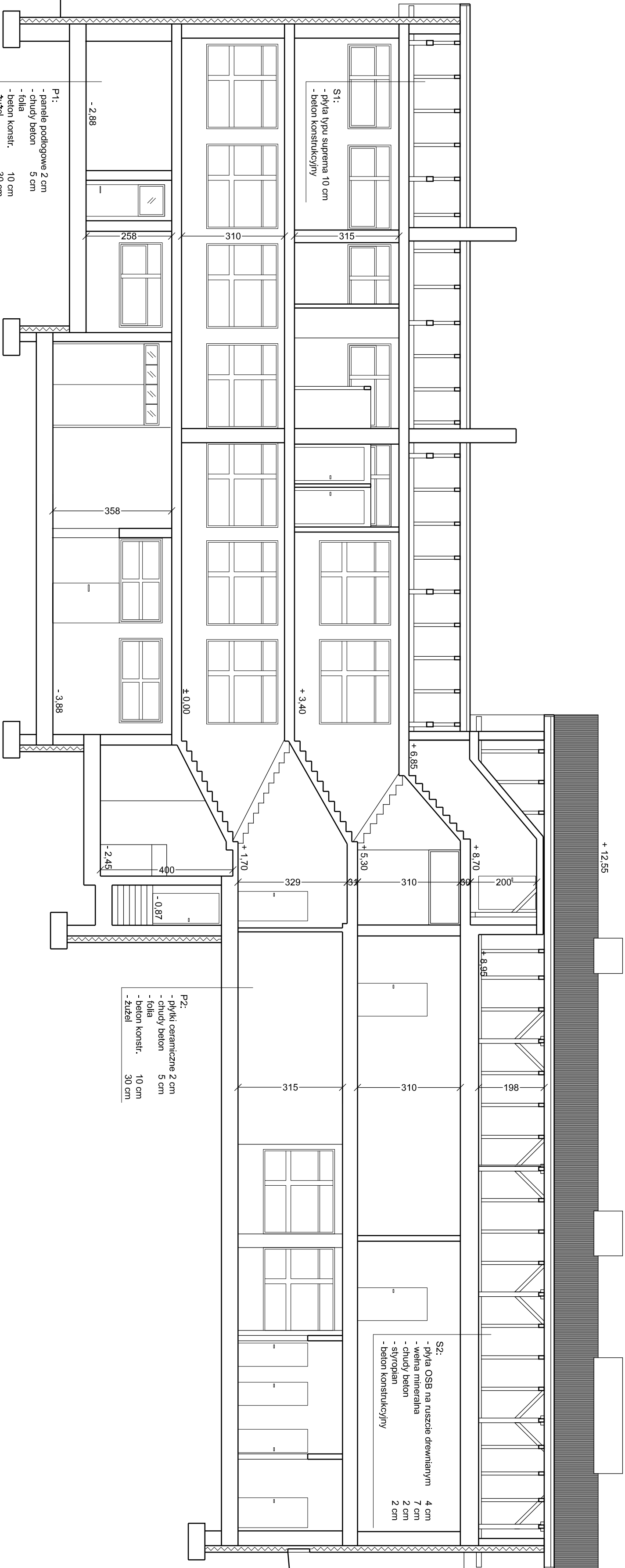

P1:
- panele podłogowe 2 cm
- chudy beton 5 cm
- folia
- beton konst. 10 cm
- żużel 30 cm

S1:
- płyta typu suprema 10 cm
- beton konstrukcyjny

S2:
- płyta OSB na ruszcie drewnianym 4 cm
- wełna mineralna 7 cm
- chudy beton 2 cm
- styropian 2 cm
- beton konstrukcyjny

P2:
- płytki ceramiczne 2 cm
- chudy beton 5 cm
- folia
- beton konst. 10 cm
- żużel 30 cm

S1:
- płyta typu suprema 10 cm
- beton konstrukcyjny

S2:
- płyta OSB na ruszcie drewnianym 4 cm
- wełna mineralna 7 cm
- chudy beton 2 cm
- styropian 2 cm
- beton konstrukcyjny

P2:
- płytki ceramiczne 2 cm
- chudy beton 5 cm
- folia
- beton konst. 10 cm
- żużel 30 cm



Bogumiń Konopka
Śląska Agencja Energetyczna
41-500 Chorzów, ul. Rydzki 57/21
☎ 801 48 04 98
Konto: PKO BP O/Chorzów nr 86 1020 2388 0000 2102 0028 8244
NIP 627-100-59-61
Email: sasec@npp.pl

**SKOŁA PODSTAWOWA IM. KRÓLOWEJ JADWIGI
W ZWARDONIU**

Tytuł		Przebieg		Przebieg	
PRZEKRÓJ A-A; PRZEKRÓJ B-B		PRZEKRÓJ A-A; PRZEKRÓJ B-B		PRZEKRÓJ A-A; PRZEKRÓJ B-B	
mgr inż. arch.		mgr inż. arch.		mgr inż. arch.	
Zuzanna Zaleska		Zuzanna Zaleska		Zuzanna Zaleska	
mgr inż. arch.		mgr inż. arch.		mgr inż. arch.	
Patrik Nowak		Patrik Nowak		Patrik Nowak	
GRUDZIEŃ 2023		GRUDZIEŃ 2023		GRUDZIEŃ 2023	

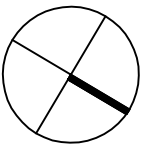

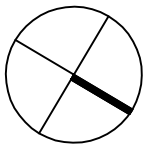
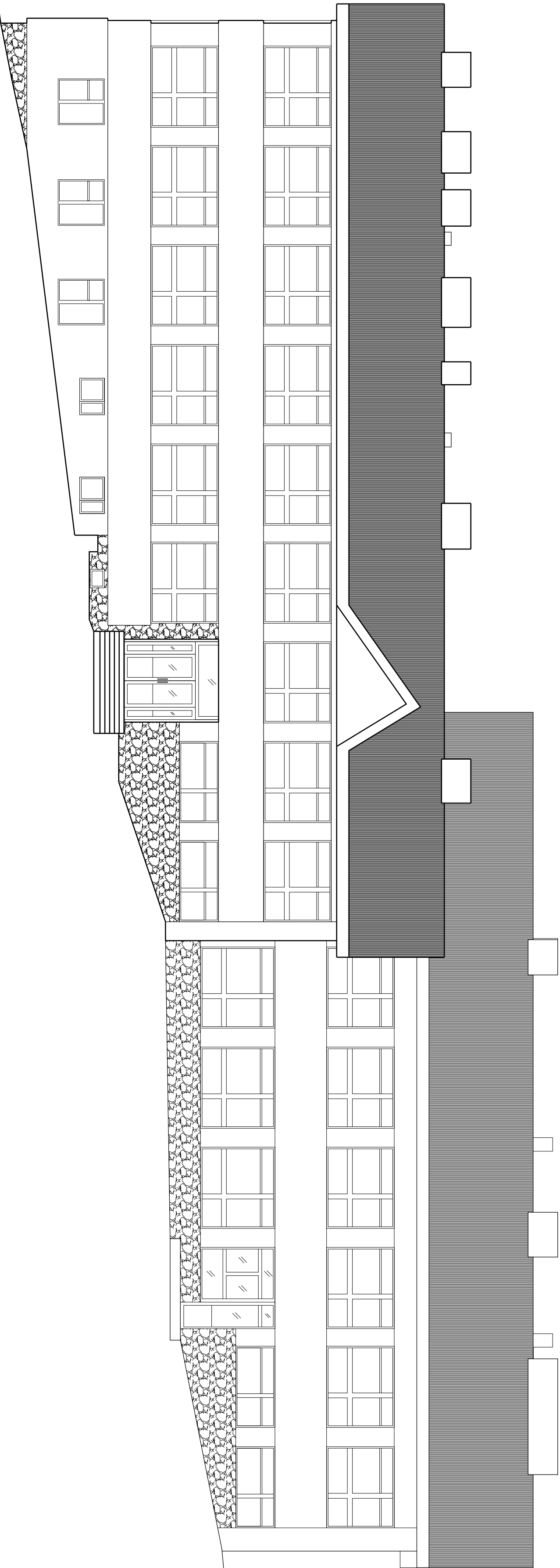

Bogumił Konopka
Śląska Agencja Energetyczna
41-500 Chorzów, ul. Rydzki 57/21
☎ 801 48 04 98
Konto: PKO BP O.Chorzów nr 86 1020 2388 0000 2102 0025 8244
NIP 627-100-59-81
E-mail: saseon@npp.pl



NAZWA OBEKTU BUDOWLANEGO
**SZKOŁA PODSTAWOWA IM. KRÓLOWEJ JADWIGI
W ZWARDONIU**

Tytuł projektu	
ELEWACJA POŁUDNIOWA	
projekt	mgr inż. arch. Zuzanna Zaleska
projekt	mgr inż. arch. Patrik Nowak
DATA PRAC GRUDZIEŃ 2023	
	INWENTARYZACJA
	STADIUM
	NUMER PROJEKTU 06
	SKALA PROJEKTU 1:100

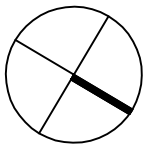
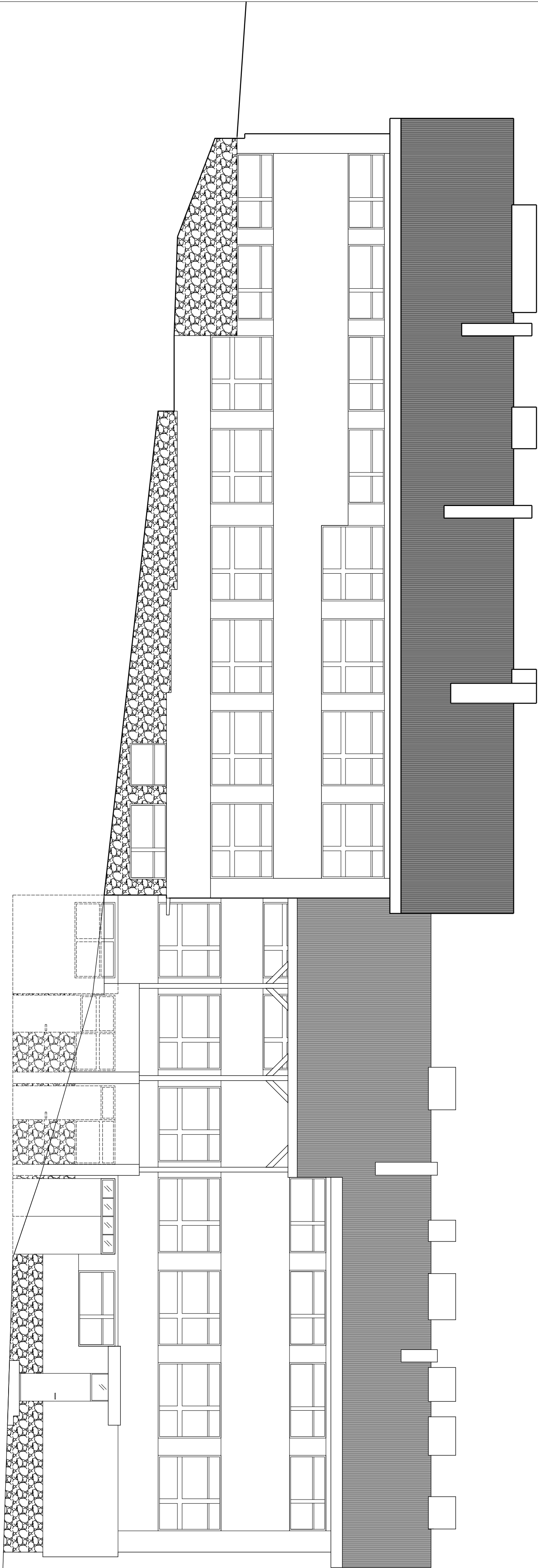

Bogumił Konopka
Śląska Agencja Energetyczna
41-500 Chorzów, ul. Rydzki 57/21
☎ 801 48 04 98
Konto: PKO BP O.Chorzów nr 86 1020 2388 0000 2102 0025 8244
NIP 627-100-59-81
E-mail: saseon@npp.pl

NAZWA OBIEKTU BUDOWLANEGO
**SZKOŁA PODSTAWOWA IM. KRÓLOWEJ JADWIGI
W ZWARDONIU**

Tytuł			
Wzrost	ELEWACJA PÓŁNOCNA		
Wzrost	mgr inż. arch. Zuzanna Zaleska	STADIUM	NUMER PROJEKTU
Wzrost	mgr inż. arch. Patrik Nowak	INWENTARYZACJA	
DATA PRACE	GRUDZIEŃ 2023	07	SKALA PROJEKTU 1:100

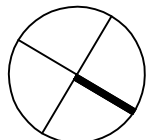
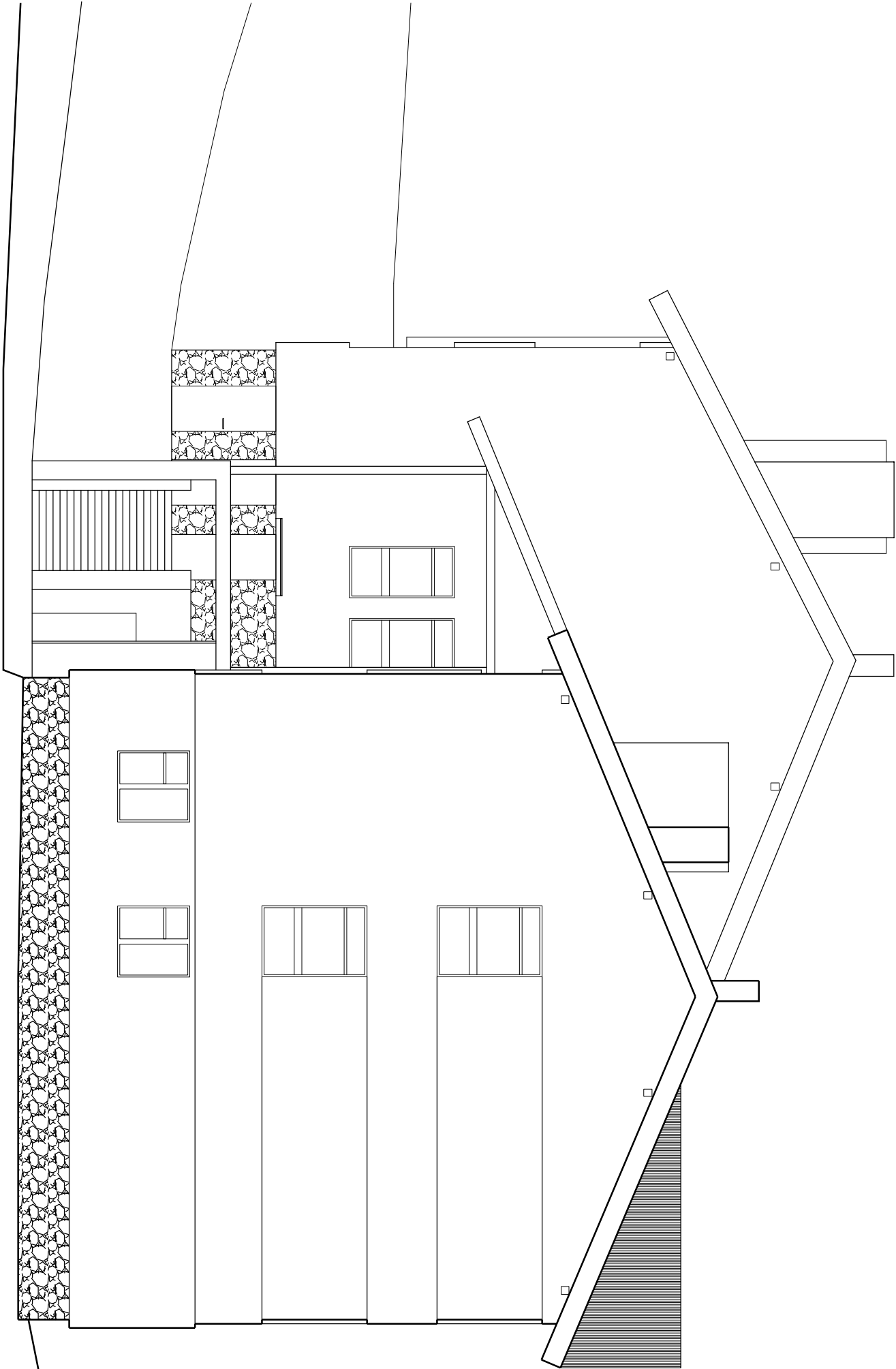
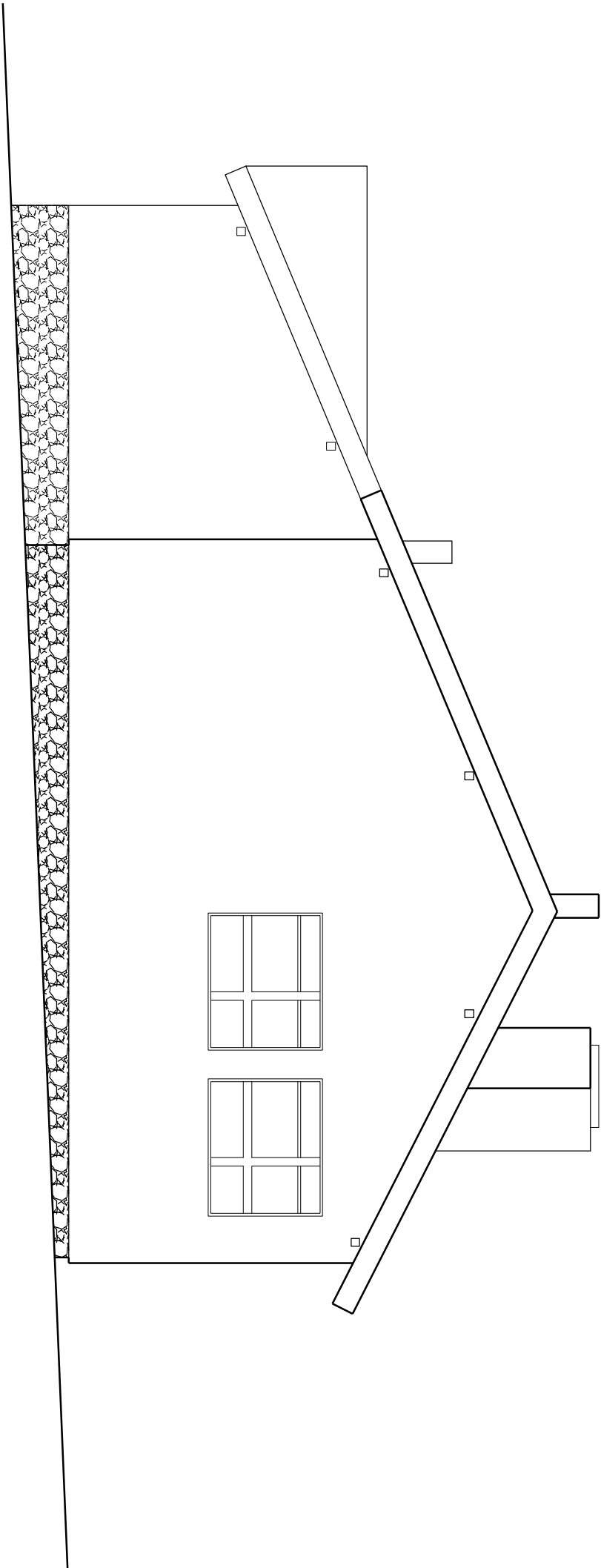









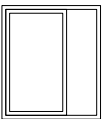
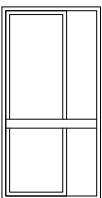

Bogumił Konopka
Śląska Agencja Energetyczna
41-500 Chorzów, ul. Rydzki 57/21
☎ 801 48 04 98
Konto: PKO BP O/Chorzów nr 86 1020 2388 0000 2102 0028 8244
NIP 627-100-59-81
E-mail: sasec@npp.pl

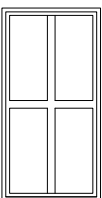
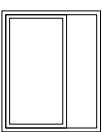
NATYKA, GIEKTI, BODOWANES

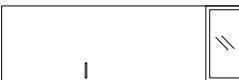
**SZKOŁA PODSTAWOWA IM. KRÓLOWEJ JADWIGI
W ZWARDONIU**

Tytuł		Numer		Skala	
Projekt	Elewacja	Wschodnia, Zachodnia	08	1:100	
Projekt	mgr inż. arch.	Zuzanna Zaleska			
Projekt	mgr inż. arch.	Piotrek Nowak			
Data		GRUDZIEŃ 2023			

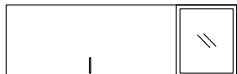
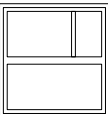
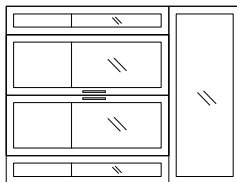
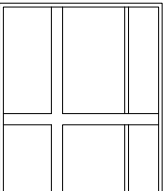
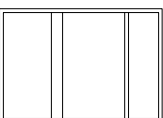
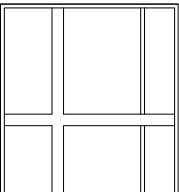
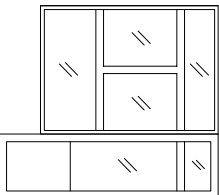
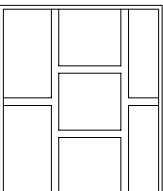
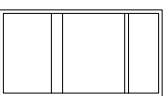
Zestawienie stolarki zewnętrznej										
Typ	O1	O2	O3	O4	D1	O5	O6	D2	D3	D4
Schemat 1:100										
Wymiary	70 x 60	120 x 85	150 x 130	255 x 130	100 x 202	255 x 130	160 x 130	120 x 201	100 x 320	245 x 320
Ilość	1	2	1	18	4	2	1	1	1	1
Komentarz	Plastik, biały	Plastik, biały	Drewniane brąz	Drewniane brąz	Pełne drew. brąz	Plastik, biały	Drewniane brąz	Pełne aluminiowe (P.POŻ.) biały	Pełne drewniane brąz	Brama stalowa czerwona









Zestawienie stolarki zewnętrznej										
Typ	D5	O7	D6	O8	O9	O10	O11	O12	O13	D1A drzwi na strych
Schemat 1:100										
Wymiary	95 x 305	150 x 145	235 x 310 160 x 215	255 x 215	150 x 215	255 x 235	255 x 235	255 x 215	115 x 215	180 x 100
Ilość	1	5	1	40	2	4	1	1	1	1
Komentarz	Pełne drew., brąz	Plastik, biały	Drewniane z el. szlanyrn brąz	Drewniane brąz	Drewniane brąz	Drewniane brąz	Drewniane brąz	Drewniane brąz	Drewniane brąz	Stalowe

Bogumił Konopka
Śląska Agencja Energetyczna
41-500 Chorzów, ul. Ryński 57/21
Kod pocztowy: 41-500 Chorzów
NIP 627-100-56-81
E-mail: saskon@wp.pl

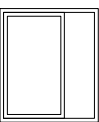
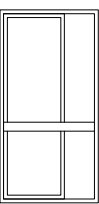

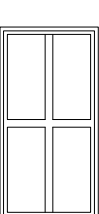
NADZWA OBEKTU BUDOWANEGO					
SZKOŁA PODSTAWOWA IM. KRÓLOWEJ JADWIGI W ZWARDONIU					
Tytuł rysunku		ZESTAWIENIE STOLARKI ZEWNĘTRZNEJ			
Wykonane	mgr inż. arch. Zuzanna Zdejska	Stratium		Numer rysunku	09
Wzrost	mgr inż. arch. Piotr Nowak	Inwentaryzacja		Skala rysunku	1:100
Data sporządzenia		GRUDZIEŃ 2023			

WEDŁUG AUDYTU

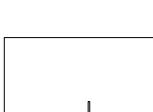
Zestawienie stolarki zewnętrznej										
Typ	O1	O2	O3	O4	D1	O5	O6	D2	D3A	D4A
Schemat 1:100										
Wymiary	70 x 60	120 x 85	150 x 130	255 x 130	100 x 202	255 x 130	160 x 130	120 x 201	100 x 205	110 x 205
Ilość	1	2	1	18	4	2	1	1	1	1
Komentarz	PCV	PCV	PCV	PCV	PCV	PCV	PCV	Pełne aluminiowe (P.POŻ.) biały	Pełne aluminiowe	Pełne aluminiowe

Zestawienie stolarki zewnętrznej										
Typ	D5	O7	D6A	O8	O9	O10A	O11A	O12	O13	D1A drzwi na strych
Schemat 1:100										
Wymiary	95 x 305	150 x 145	160 x 280 160 x 205	255 x 215	150 x 215	255 x 215	145 x 215 110 x 290	265 x 215	115 x 215	100 x 180
Ilość	1	5	1	40	2	4	1	1	1	1
Komentarz	Pełne aluminowe	PCV	Aluminiowe z el. szklanymi	PCV	PCV	PCV	Aluminiowe z el. szklanymi	PCV	PCV	Stalowe

SKRÓCONE, ABY
ZMIEŚCIĆ KALORYFERY
POD OKNAAMI !

Bogumił Konopka
Śląska Agencja Energetyczna

41-500 Chorzów, ul. Rybski 57/21
☎ 601 48 04 96
konto: PKO BP O/Chorzów nr 86 1020 2368 0000 2102 0025 824-
NIP 627-100-59-81
E-mail: saekon@wp.pl



NAZWA OBEKTU BUDOWLANEGO			
SZKOŁA PODSTAWOWA IM. KRÓLOWEJ JADWIGI W ZWARDONIU			
Tytuł projektu			
ZESTAWIENIE STOLARKI ZEWNĘTRZNEJ			
WYKONK	mgr inż. arch. Zuzanna Zaleska	STOLARKA	NUMER PROJEKTU 09A
WYKONK	mgr inż. arch. Piotrek Nowak		
DATA PRZEWIDZIANA	GRUDZIEŃ 2023	INWENTARYZACJA	SKALA PROJEKTU 1:100

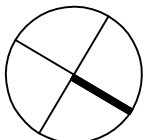
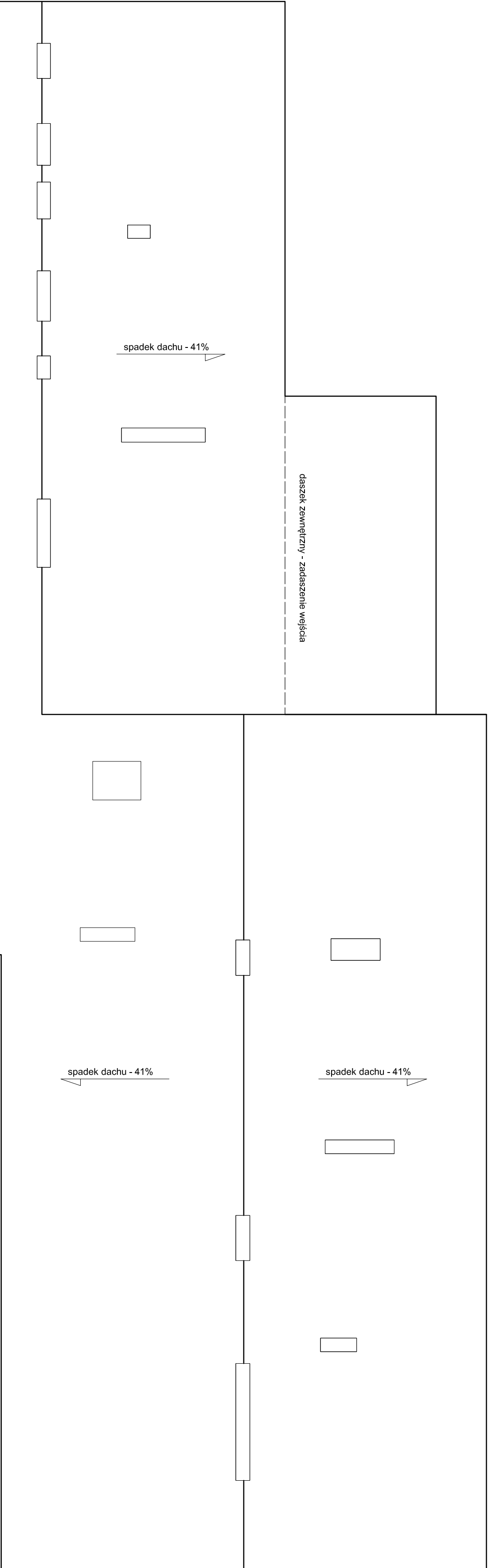

Bogumił Konopka
Śląska Agencja Energetyczna

41-500 Chorzów, ul. Rydzki 57/21
☎ 801 48 04 98
Konto: PKO BP O.Chorzów nr 86 1020 2388 0000 2102 0025 8244
NIP 627-100-59-81
Email: saseon@wp.pl



NAZWA OBIEKTU BUDOWLANEGO
**SKOŁA PODSTAWOWA IM. KRÓLOWEJ JADWIGI
W ZWARDONIU**

Tytuł projektu			
projekt	RZUT DACHU		
projekt	mgr inż. arch. Zuzanna Zolajska	STADIUM INWENTARYZACJA	
projekt	mgr inż. arch. Patrik Nowak		
data wykonania	GRUDZIEŃ 2023		NUMER PROJEKTU 10 SKALA PROJEKTU 1:100